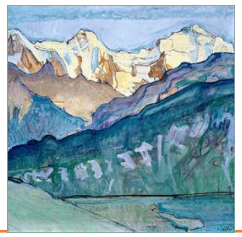

BULLETIN D'INSCRIPTION
AU TITRE DE LA FORMATION PERMANENTE

Dans le cadre d'une inscription au titre de la formation permanente, vous devez compléter le formulaire d'inscription et le faire parvenir à :

Jacques Ruff, Section Clinique d'Aix-Marseille-Antenne de Gap
6b, rue d'Abon 05000, Gap
Email : jacques.ruff@wanadoo.fr
site : psychanalyse-map.org

(Les factures et autres documents seront adressés à l'institution).

Choix de cursus

Module du vendredi après midi

❑ Antenne clinique– Du 20 octobre 2023 au 14 juin 2024 – 14h/ 19h

❍ Inscription au titre de la Formation Permanente (FP) : 950 **€**

❑ Propédeutique – Du 10novembre 2023 au 16 juin 2024 – 14h / 18h

❍ Inscription au titre de la Formation Permanente (FP) : 600 **€**

Je demande à participer aux enseignements :

❑ Je n'ai jamais été inscrit(e)

- PREMIÈRE INSCRIPTION : : Un entretien préalable avec le coordinateur vous sera proposé. Prendre rendez-vous : Jacques Ruff 06 80 10 47 14 ou jacques;ruff@wanadoo.fr

❑ J'ai déjà été inscrit(e)

- RÉINSCRIPTION : Merci de retourner ce bulletin dûment rempli.

Après acceptation de la demande d'inscription par l'Antenne clinique de Gap ou réception du bulletin de réinscription, vous recevrez un exemplaire à compléter et signer

- **de la convention de formation professionnelle**
- **des conditions générales de vente**
- **du règlement intérieur**
- **du questionnaire de préformation**

L'inscription ne sera validée qu'à réception des documents signés.

Vous pouvez vous désister sans frais jusqu'à 14 jours ouvrés avant le début de la formation choisie.

NOM DU SALARIE :

PRÉNOM : ……

ADRESSE :

VILLE :

CODE POSTAL :

E-MAIL :

TÉLÉPHONE :

FONCTION :

BESOINS SPÉCIFIQUES :

NOM DE L'INSTITUTION :

ADRESSE :

VILLE :

NOM DE LA PERSONNE EN CHARGE DU DOSSIER :

E-MAIL :

TÉLÉPHONE :

Rédactrice : Françoise Mary

Vérificateur : Jacques Ruff
Date de création : juin 2023